

中融国际信托有限公司

2017 年度报告

目录

1. 重要提示.....	2
2. 公司概况.....	3
2.1 公司简介.....	3
2.2 组织结构.....	6
3. 公司治理.....	7
3.1 公司治理结构.....	7
3.2 公司治理信息.....	11
4. 经营管理.....	17
4.1 经营目标、方针、战略规划.....	17
4.2 所经营业务的主要内容.....	18
4.3 市场分析.....	19
4.4 内部控制.....	20
4.5 风险管理.....	24
4.6 净资本管理情况.....	33
4.7 企业社会责任.....	33
5. 报告期末及上一年度末的比较式会计报表.....	35
5.1 自营资产.....	35
5.2 信托资产.....	48
6. 会计报表附注.....	50
6.1 会计报表编制基准不符合会计核算基本前提的说明.....	50
6.2 重要会计政策和会计估计说明.....	51
6.3 或有事项说明.....	63
6.4 重要资产转让及其出售的说明.....	63
6.5 会计报表中重要项目的明细资料.....	63
6.6 关联方关系及其交易的披露.....	68
6.7 会计制度的披露.....	72
7. 财务情况说明书.....	73
7.1 利润实现和分配情况.....	73
7.2 主要财务指标.....	73
7.3 对本公司财务状况、经营成果有重大影响的其他事项.....	73
8. 特别事项揭示.....	74
8.1 前五名股东报告期内变动情况及原因.....	74
8.2 董事、监事及高级管理人员变动情况及原因.....	74
8.3 变更注册资本、变更注册地或公司名称、公司分立合并事项.....	74
8.4 公司的重大诉讼事项.....	75
8.5 公司及其董事、监事和高级管理人员受到处罚的情况.....	75
8.6 银监会及其派出机构对公司检查后提出的整改意见及公司整改情况.....	75
8.7 本年度重大事项临时报告的简要内容、披露时间、所披露的媒体.....	75
8.8 银监会及其省级派出机构认定的其他有必要让客户及相关利益人了解的重要信息.....	77

1. 重要提示

2. 公司概况

2.1 公司简介

2.1.1 公司历史沿革

1987 2002 4

1999 12

2000 389

2002 5

2002 139

2004

2007 7

2007 295

2010

11,700

32,500

58,000

2011

58,000

147,500

2011

2013 1

25		100,000	2013	1
29		160,000		2014
6	2013	117,370		322,630
		440,000		
				600,000
	2017 1 ,	200,000		
				800,000
2017	10	200,000		
				1000,000
2017	12			
		1200,000		
	2017 12 31			1200,000
				449,637.03
		37.470%		395,837.03
		32.986%		
256,457.50		2,000		21.538%
		96,068.44		
8.006%				

2.1.2 公司基本情况简介

1

2

ZHONGRONG INTERNATIONAL TRUST CO., LTD.

ZRT

3

4

33

150090

5

www.zritc.com

6

zritc@zritc.com

7

010-50860127

010-50861299

zritc@zritc.com

8

9

277

25

B

10

1

1504

11

10-11

2.2 组织结构

2.2

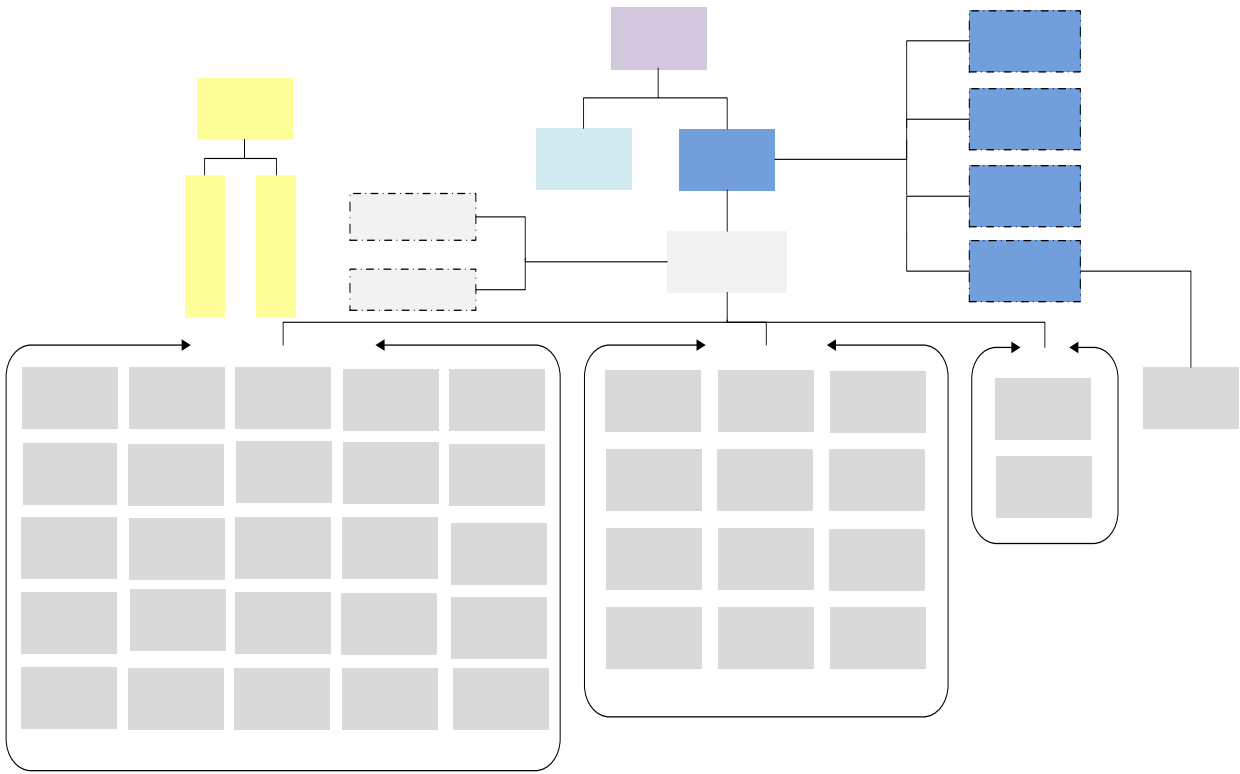

3. 公司治理

3.1 公司治理结构

3.1.1 股东

10%

3.1.1

	37.47%		70,413	8	
	32.99%		500,000	39 A 1515	
	21.54 %		500,000	172	

3.1.2 董事、董事会及其下属委员会

3.1.2-1

		42	2016-3		37.47%
		56	2010-7		37.47%
		40	2015-12		37.47%
		45	2015-5		37.47%
		43	2015-1		21.54%

3.1.2-1

	2016 3
	2010 7

	2015 12
	2015 5 ()
	2015 1

3.1.2-2

			46	2010-7	-	-
			53	2015-8	-	-

3.1.2-2

	2010 7
	2015 8

3.1.2-3

3.1.3 监事和监事会

3.1.3

			46	2016-3		32.99%
			48	2010-7		37.47%
			42	2016-3		-

3.1.3

	2016 3
	2010 7
	2016 3

3.1.4 高级管理人员

3.1.4

--	--	--	--	--	--	--	--

		45	2015-5	19		
		43	2013-6	20		
		37	2015-5	10		
		48	2016-11	25		
		33	2016-6	9		
		43	2010-2	15		
		42	2011-10	12		
		45	2017-2	21		
		58	2010-6	9		
		42	2013-3	7		
		41	2017-6	11		

3.1.4

2015 5	()
2013 6	
2015 5	
2016 11	
2016 6	
2010 2	
2011 10	
2017 2	
2010 6	
2013 3	2016 5

	2017 6

3.1.5 公司员工

3.1.5

		2017		2016	
	25	54	2.74%	76	3.92%
	25 29	514	26.04%	598	30.84%
	30 39	1162	58.86%	1044	53.84%
	40	244	12.36%	221	11.40%
		7	0.35%	6	0.31%
		564	28.57%	601	31.00%
		1202	60.89%	1136	58.58%
		190	9.63%	183	9.44%
		11	0.56%	13	0.67%
		20	0.81%	18	0.72%
		10	0.51%	0	0
		761	38.55%	974	50.23%
		1187	60.13%	951	49.05%

+ 20 / 4 1974
1978

3.2 公司治理信息

3.2.1 年度内召开股东会会议情况

2017 8 2016

2017 7

1 2017 4 7 2016

2016

2016

12

2 2017 5 18

2017

3 2017 8 15

2017

2017

2017

5

4 2017 8 24

2017

5

5 2017 10 13

2017

6 2017 10 27

2017

7 2017 11 21

2017

8 2017 12 4

2017

3.2.2 董事会及其下属委员会履行职责情况

3.2.2.1 董事会履行职责情况

2017

14

2016

2017 12

1 2017 1 10

2 2017 3 27

3 2017 4 7

2016

2016

2016

2017

18

4 2017 5 12

3

5 2017 5 19

3

6 2017 5 25

7 2017 6 7

8 2017 6 22

9 2017 8 15

2017

2017

2017

12

10 2017 8 24

7

11 2017 10 12

3

12 2017 10 26

4

13 2017 11 21

2017

14 2017 12 4

2017

3.2.2.2 董事会下属委员会履行职责情况

1

2

	2016		2017
	2		
		4	
2017		2017	
	3		
		5	
	2016		2016
	4		
		8	
	2016		2016

3.2.2.3 独立董事履行职责情况

3.2.3 监事会履行职责情况

3.2.3.1 监事会履职情况

			2
1	2017	4	7

2016

2016

2 2017 8 15

2017

2017

3.2.3.2 监事会独立意见

3.2.4 高级管理人员履职情况

4. 经营管理

4.1 经营目标、方针、战略规划

4.1.1 经营目标

4.1.2 经营方针

4.1.3 战略规划

2017-2019

4.2 所经营业务的主要内容

4.2.1 经营概况

2017

		2017	287.88
		8,089.90	
	6,699.07	82.81%	
1390.83	17.19%		65.33
158.72	139.30		177.06%
60.63			

4.2.2 信托业务

2017

PE

798

6,699.07

4.2.2

	728,939.42	1.09%		3,436,139.25	5.13%
	19,098,809.19	28.51%		4,430,696.16	6.61%
	3,151,508.55	4.70%		4,493,029.40	6.71%
	20,410,789.12	30.47%		27,142,110.98	40.52%
	141,774.22	0.21%		27,044,059.78	40.37%
	9,526,767.65	14.22%		444,669.51	0.66%
	13,932,116.93	20.80%			
	66,990,705.08	100.00%		66,990,705.08	100.00%

4.2.3 自营业务

4.2.3

	903,128	31.37%		0	0
	393,611	13.67%		105,989	3.68%
	475,213	16.51%		520,300	18.07%
	811,569	28.19%		177,090	6.15%
	0	0		300,326	10.43%
	214,675	7.46%		1,775,125	61.66%
	80,633	2.80%			
	2,878,830	100.00%		2,878,830	100.00%

4.3 市场分析

4.3.1 有利因素

2017

4.3.2 不利因素

4.4 内部控制

4.4.1

4. 4. 2

4. 4. 2. 1

4. 4. 2. 2

4. 4. 3

4.4.4 监督评价与纠正

4.5 风险管理

4.5.1 风险管理概况

4.5.1.1 主要风险

4.5.1.2 风险管理制度和流程

4.5.1.3 风险管理组织结构和职责划分

5

4.5.2 风险状况

4.5.2.1 信用风险状况

1	2017
	34.59%
2	
50%	
	A

3

5%

10,848.03

78,822.61

2012 20

16,338.84

30,467.36

4.5.2.2 市场风险状况

2017

6.71%

4.5.2.3 操作风险状况

4.5.2.4 其他风险状况

4.5.3 风险管理

4.5.3.1 信用风险管理

4.5.3.2 市场风险管理

40

12

86

NTSS

,

4.5.3.3 操作风险管理

4.5.3.4 其他风险管理

1

2

3

:

4.6 净资本管理情况

	13,930,310,894	2
	1,517,509,463	
	6,349,991,590	
	-	
	7,867,501,053	
/	177.06%	100%
/	87.77%	40%

4.7 企业社会责任

2014

2017

18

2009

A

5. 报告期末及上一年度末的比较式会计报表

5.1 自营资产

5.1.1 会计师事务所审计意见全文

[2018] 1-00734

2017 12 31

2017

2017 12 31

2017

5.1.2 资产负债表

2017 12 31

		9,031,278,954.43	11,100,175,309.54	6,106,194,939.39	8,439,764,548.45
		845,454.55			
		4,752,129,818.02	4,086,514,116.41	2,923,057,654.21	2,658,525,081.24
		168,304,186.08	211,359,361.10	49,894,201.20	111,418,253.88
		277,474.30			
		49,805,585.60	38,653,417.99	28,340,087.29	25,800,617.60
			55,161,595.19		55,161,595.19
		173,951,902.68	580,723,657.90	114,624,425.05	71,325,557.56
		38,000,000.00	10,000,000.00		
		34,039.85			
		3,544,052,778.70	700,000,000.00	1,500,000,000.00	
		8,115,691,430.13	6,027,738,263.73	4,503,987,523.31	479,107,813.66
		2,146,752,079.42	2,101,008,100.38	5,088,959,984.07	6,020,669,051.38
		21,820,448.04	29,342,491.77	13,429,733.01	17,550,114.04
		52,555,569.17	37,659,773.29	41,548,194.52	32,757,142.27
		287,819.71			
		23,947,504.99			
		23,946,211.63	38,713,670.31	15,657,444.95	33,050,859.83
		632,615,941.08	634,195,455.49	603,824,789.37	617,711,686.22
		11,997,830.36			
		28,788,295,028.74	25,651,245,213.10	20,989,518,976.37	18,562,842,321.32

2017 12 31

			344,422,050.00		
		2,000,000,000.00	1,300,000,000.00	2,000,000,000.00	1,300,000,000.00
		62,893,808.85	11,983,193.75		
		51,401,696.60	31,157,205.58	12,290,122.58	17,107,474.02
		2,484,098,786.97	2,322,024,819.33	2,345,089,391.85	2,139,783,544.57
		359,647,875.25	649,811,872.81	307,836,515.62	554,510,062.36
		15,020,166.28	15,104,452.72	5,026,666.66	3,226,666.66
			1,200,000,000.00		1,200,000,000.00
		96,683,820.35	281,555,085.63	22,246,974.28	27,346,431.52
		1,467,943,494.48			
		3,255,369,704.68	4,990,614,182.88		
		425,342,698.02	510,392,911.05	425,342,698.02	510,392,911.05
		29,746,250.00			
		10,248,148,301.48	11,657,065,773.75	5,117,832,369.01	5,752,367,090.18
		12,000,000,000.00	6,000,000,000.00	12,000,000,000.00	6,000,000,000.00
		236,423,868.22	234,521,087.48	236,239,848.81	234,337,068.07
		167,940,680.43	100,003,674.58	12,649,219.90	22,947,041.09
		7,169,637.11	18,416,998.72		

		1,521,491,740.03	1,304,531,098.36	1,521,491,740.03	1,304,531,098.36
		1,092,899,624.72	821,030,868.54	1,092,899,624.72	821,030,868.54
		1,953,539,632.41	4,800,581,900.77	1,008,406,173.90	4,427,629,155.08
		16,972,295,545.81	13,260,668,629.73	15,871,686,607.36	12,810,475,231.14
		1,567,851,181.45	733,510,809.62		
		18,540,146,727.26	13,994,179,439.35	15,871,686,607.36	12,810,475,231.14
		28,788,295,028.74	25,651,245,213.10	20,989,518,976.37	18,562,842,321.32

5.1.3 利润表

2017

		6,533,003,923.94	6,796,554,337.08	4,867,425,386.85	5,523,422,492.96
		315,808,649.53	153,808,410.93	246,603,094.74	138,846,405.87
		440,140,593.97	203,723,549.80	370,935,039.18	188,761,544.74
		124,331,944.44	49,915,138.87	124,331,944.44	49,915,138.87
		3,074,460,289.86	3,958,391,779.71	2,880,122,338.25	3,774,414,525.89
		3,074,460,289.86	3,958,391,779.71	2,880,122,338.25	3,774,414,525.89
		587,785,815.50	954,041,915.46		
-		1,380,008,447.58	533,575,306.16	639,784,847.51	480,116,920.74
		171,698,636.69	165,653,295.83		
-		-1,973,390.31	16,220,745.54		
-		-351,845.82	474,350.27	-351,845.82	474,350.27
		1,174,719,939.39	1,179,617,286.64	1,100,790,533.96	1,129,145,747.82
		476,418.21	424,542.37	476,418.21	424,542.37
		2,069,600.00			
		2,917,741,940.27	3,421,169,147.62	2,050,810,042.97	2,584,787,253.30
		40,310,868.77	118,835,852.43	35,170,575.02	101,297,686.06
		2,856,932,530.57	3,289,657,718.84	2,015,639,467.95	2,483,489,567.24

		20,335,251.99	12,624,255.60		
		163,288.94	51,320.75		
-		3,615,261,983.67	3,375,385,189.46	2,816,615,343.88	2,938,635,239.66
		16,213,932.14	157,698,859.33	4,150,870.15	125,976,509.01
		10,724,540.77	8,418,043.23	7,785,474.08	7,168,925.14
-		3,620,751,375.04	3,524,666,005.56	2,812,980,739.95	3,057,442,823.53
		815,369,042.07	820,653,559.99	643,374,323.28	692,727,471.90
-		2,805,382,332.97	2,704,012,445.57	2,169,606,416.67	2,364,715,351.63
		2,747,369,279.87	2,631,390,374.46	2,169,606,416.67	2,364,715,351.63
		58,013,053.10	72,622,071.11		
		2,805,382,332.97	2,704,012,445.57	2,169,606,416.67	2,364,715,351.63
		68,555,358.48	58,570,745.29	-10,297,821.19	23,079,294.82
1.					
1					
2					
2.		67,937,005.85	56,224,548.59	-10,297,821.19	23,079,294.82
1					
2		79,184,367.46	40,063,497.54	-10,297,821.19	23,079,294.82
3					
4					
5		-11,247,361.61	16,161,051.05		
		618,352.63	2,346,196.70		

		2, 873, 937, 691. 45	2, 762, 583, 190. 86	2, 159, 308, 595. 48	2, 387, 794, 646. 45
		2, 815, 306, 285. 72	2, 687, 614, 923. 05	2, 159, 308, 595. 48	2, 387, 794, 646. 45
*		58, 631, 405. 73	74, 968, 267. 81		

5.1.4 所有者权益变动表

2017

		1	2	3	4	5	6	7	8	9	10	11	12
	1	6,000,000,000.00	-	234,521,087.48	-	100,003,674.58	1,304,531,098.36	821,030,868.54	4,800,581,900.77	-	13,260,668,629.73	733,510,809.62	13,994,179,439.35
	2										-		-
	3										-		-
	4										-		-
	5	6,000,000,000.00	-	234,521,087.48	-	100,003,674.58	1,304,531,098.36	821,030,868.54	4,800,581,900.77	-	13,260,668,629.73	733,510,809.62	13,994,179,439.35
	6	6,000,000,000.00		1,902,780.74		67,937,005.85	216,960,641.67	271,868,756.18	-2,847,042,268.36		3,711,626,916.08	834,340,371.83	4,545,967,287.91
	7					67,937,005.85			2,747,369,279.87		2,815,306,285.72	58,631,405.73	2,873,937,691.45
	8	2,000,000,000.00		1,902,780.74					-5,582,150.38		1,996,320,630.36	796,880,015.81	2,793,200,646.17
1.	9	2,000,000,000.00									2,000,000,000.00	451,805,879.63	2,451,805,879.63
2.	10										-		-
3.	11										-		-

4.	12			1,902,780.74					-5,582,150.38		-3,679,369.64	345,074,136.18	341,394,766.54
	13										-		-
1.	14										-		-
2.	15										-		-
	16						216,960,641.67	271,868,756.18	-1,588,829,397.85	-1,100,000,000.00	-21,171,049.71	-1,121,171,049.71	
1.	17						216,960,641.67		-216,960,641.67		-		-
	18						216,960,641.67		-216,960,641.67		-		-
	19										-		-
	20										-		-
	21										-		-
	22										-		-
2.	23							271,868,756.18	-271,868,756.18		-		-
3.	24								-1,100,000,000.00	-1,100,000,000.00	-22,952,875.25	-1,122,952,875.25	
4.	25										-	1,781,825.54	1,781,825.54
	26	4,000,000,000.00							-4,000,000,000.00		-		-
1.	27										-		-
2.	28										-		-

3.	29										-		-
4.	30										-		-
5.	31	4,000,000,000.00							-4,000,000,000.00		-		-
	32	12,000,000,000.00	-	236,423,868.22	-	167,940,680.43	1,521,491,740.03	1,092,899,624.72	1,953,539,632.41	-	16,972,295,545.81	1,567,851,181.45	18,540,146,727.26

2016

		13	14	15	16	17	18	19	20	21	22	23	24
	1	6,000,000,000.00		232,131,386.16		43,779,125.99	1,068,059,563.20	695,249,335.63	3,431,444,594.38		11,470,664,005.36	414,059,235.29	11,884,723,240.65
	2										-		-
	3										-		-
	4										-		-
	5	6,000,000,000.00	-	232,131,386.16	-	43,779,125.99	1,068,059,563.20	695,249,335.63	3,431,444,594.38		11,470,664,005.36	414,059,235.29	11,884,723,240.65
	6	-	-	2,389,701.32	-	56,224,548.59	236,471,535.16	125,781,532.91	1,369,137,306.39		1,790,004,624.37	319,451,574.33	2,109,456,198.70

	7					56,224,548.59			2,631,390,374.46	2,687,614,923.05	74,968,267.81	2,762,583,190.86
	8			2,389,701.32						2,389,701.32	247,625,965.79	250,015,667.11
1.	9									-	250,404,295.59	250,404,295.59
2.	10									-		-
3.	11									-		-
4.	12			2,389,701.32						2,389,701.32	-2,778,329.80	-388,628.48
	13									-		-
1.	14									-		-
2.	15									-		-
	16						236,471,535.16	125,781,532.91	-1,262,253,068.07	-900,000,000.00	-3,142,659.27	-903,142,659.27
1.	17						236,471,535.16		-236,471,535.16	-		-
	18						236,471,535.16		-236,471,535.16	-		-
	19									-		-
	20									-		-
	21									-		-
	22									-		-

2.	23							125,781,532.91	-125,781,532.91		-		-
3.	24								-900,000,000.00		-900,000,000.00	-3,142,659.27	-903,142,659.27
4.	25										-		-
	26										-		-
1.	27										-		-
2.	28										-		-
3.	29										-		-
4.	30										-		-
5.	31										-		-
	32	6,000,000,000.00	-	234,521,087.48	-	100,003,674.58	1,304,531,098.36	821,030,868.54	4,800,581,900.77		13,260,668,629.73	733,510,809.62	13,994,179,439.35

5.2 信托资产

5.2.1 信托项目资产负债汇总表

5.2.1()

	2017 12 31	2016 12 31
	728,939.42	1,370,640.92
	3,151,508.55	4,823,218.81
	305,728.76	326,061.08
	1,630,489.37	1,258,396.79
	19,098,809.19	15,400,637.20
	20,410,789.12	24,591,308.80
	9,526,767.65	11,009,443.54
	1,130.78	14,384.61
	12,136,542.24	9,502,635.14
	66,990,705.08	68,296,726.89
	3,719.93	2,309.66
	8,099.46	7,176.15
	412,313.52	500,751.13
	74.93	773.72
	1,284,953.09	1,012,021.19
	346,311.24	701,913.76
	2,055,472.17	2,224,945.61
	64,857,470.74	65,464,127.76
	137,834.07	646,404.76
	-60,071.90	-38,751.24
	64,935,232.91	66,071,781.28
	66,990,705.08	68,296,726.89

5.2.2 信托项目利润及利润分配汇总表

5.2.2()

	2017	2016
	4,987,828.28	4,141,495.73
	1,839,705.19	1,580,719.49
	3,092,469.49	2,740,067.91
	42,999.05	-203,010.89
	12,654.55	23,719.22
	661,653.52	708,943.77
	326,477.33	312,425.09
	19,083.68	27,727.68
	31,630.00	41,030.26
	161,123.69	168,117.07
	8,197.13	15,029.54
	115,141.69	144,614.13
	4,326,174.76	3,432,551.96
	107,402.36	648,868.45
	4,433,577.12	4,081,420.41
	-38,751.24	973,591.52
	4,772,460.16	5,202,042.15
	4,832,532.06	5,240,793.39
	-60,071.90	-38,751.24

6. 会计报表附注

6.1 会计报表编制基准不符合会计核算基本前提的说明

6.1.1 会计报表不符合会计核算基本前提的事项

6.1.2 纳入合并范围的主要子公司基本情况

						%	
1				122,000.00	122,000.00	100.00	
2				115,000.00	58,650.00	51.00	
3				30,000.00	15,300.00	51.00	
4				8,000.00	8,000.00	100.00	
5				500.00	400.00	80.00	
6				1,000.00	1,000.00	100.00	
7				500.00	400.00	80.00	
8				2,600.00	2,600.00	80.00	
9				890.00	712.00	80.00	
10				1,000.00	800.00	80.00	
11				1,000.00	800.00	80.00	
12				500.00	400.00	80.00	
13				500.00	400.00	80.00	
14				500.00	400.00	80.00	
15				500.00	400.00	80.00	
16				500.00	400.00	80.00	

17				3,000.00	2,400.00	80.00	
18				2,000.00	1,600.00	80.00	
19				500.00	400.00	80.00	
20				30,000.00	30,000.00	100.00	
21				28,083.78	28,083.78	100.00	
22				7,473.27	7,473.27	100.00	
23	2015			9,688.35	9,688.35	100.00	
24	2016			6,631.20	6,631.20	100.00	
25				6,159.17	5,735.42	93.12	2017. 01

6.2 重要会计政策和会计估计说明

-

6.2.1 计提资产减值准备的范围和方法

1.

(

)

	50%	
	12	
	20%	6

2.

6.2.2 金融资产四分类的范围和标准

6.2.2.1 金融资产公允价值的确认方法

6.2.2.2 金融资产负债转移的确认依据和计量方法

6.2.3 以公允价值计量且其变动计入当期损益的金融资产核算方法

6.2.4 可供出售金融资产核算方法

6.2.5 持有至到期投资核算方法

6.2.6 长期股权投资核算方法

1.

12

2.

3.

20%

50%

20%

6.2.7 投资性房地产

6.2.8 固定资产计价和折旧方法

1.

2.

		%	%
	20	3	4.85
	5	3	19.40
	3-5	3	19.40-32.30
	3-5	3	19.40-32.30
	3-5	3	19.40-32.30

3.

6.2.9 无形资产计价及摊销政策

1.

	3-10

2.

3.

6.2.10 长期应收款的核算方法

6.2.11 长期待摊费用的摊销政策

6.2.12 合并会计报表的编制方法

1.

2.

3.

4.

6.2.13 收入确认原则和方法

1.

2.

1

90

2

3.

6.2.14 所得税的会计处理方法

6.2.15 信托报酬确认原则和方法

6.2.16 会计政策变更情况

2017			42
------	--	--	----

	2017	5	28
--	------	---	----

2017			16
------	--	--	----

2017 6 12

2017 1 1

2017 1 1

2017

2017 30

2017

2017 30

1.		2,069,600.00			
2.		476,418.21	424,542.37	424,542.37	

6.3 或有事项说明

6.4 重要资产转让及其出售的说明

40,049.27

38,566.84

6.5 会计报表中重要项目的明细资料

6.5.1 自营资产经营情况

6.5.1.1 按信用风险五级分类结果披露信用风险资产的期初数、
期末数

6.5.1.1()

	1,268,607					1,268,607		

	1,296,767					1,296,767		
	=	+	+					

6.5.1.2 各项资产减值损失准备的期初、本期计提、本期转回、本期核销、期末数

6.5.1.2

	0	0	0	0	0
	0	0	0	0	0
	0	0	0	0	0
	0	0	0	0	0
	19,489	33	9,477.88	0	10,044
	0	0	0	0	0
	0	0	0	0	0
	1,309	6,832.92	4,832.44	3,262.91	47

6.5.1.3 自营股票投资、基金投资、债券投资、股权投资等投资业务的期初数、期末数

6.5.1.3

	61,653.38	652,267.67	-	210,100.81
	60,439.16	604,903.47	146,366.90	214,675.21

6.5.1.4 前五名的自营长期股权投资的企业名称、占被投资企业权益的比例、主要经营活动及投资收益情况

6.5.1.4

	13.04%		12,297.32
	9.90%		4,629.41
	3.33%		184.30
	40.00%		18.98
	49.00%		8.49

6.5.1.5 前五名的自营贷款的企业名称、占贷款总额的比例和还款情况

			/		
1			100,000.00	28.22%	
2			65,412.00	18.46%	
3			50,000.00	14.11%	
4		()	32,706.00	9.23%	
5		Baida Holdings Limited	13,082.40	3.69%	

6.5.1.6 表外业务的期初数、期末数；按照代理业务、担保业务和其他类型表外业务分别披露

6.5.1.6

	0	0
	0	0
	0	0
	0	0

6.5.1.7 公司当年的收入结构

6.5.1.7

	307,446	46.96%
	280,527	42.85%
		0.00%
	31,581	4.82%
	117,472	17.94%
	107,124	16.36%
	58,779	8.98%
	137,804	21.05%
	55,789	8.52%
	-197	-0.03%
	82,212	12.56%
	-35	-0.01%
	1,621	0.25%

	654,667	100.00%
--	---------	---------

6.5.2 披露信托资产管理情况

6.5.2.1 信托资产的期初数、期末数

6.5.2.1

	45,436,914.85	43,950,897.30
	17,355,405.09	14,425,924.31
	5,504,406.95	8,613,883.47
	68,296,726.89	66,990,705.08

6.5.2.1.1 主动管理型信托业务的信托资产期初数、期末数

6.5.2.1.1

	2,869,016.79	2,849,032.86
	5,285,076.17	3,216,215.90
	24,391,601.58	22,098,554.74
	15,191,561.86	15,010,132.80
	468,960.23	54,087.41
	48,206,216.63	43,228,023.71

6.5.2.1.2 被动管理型信托业务的信托资产期初数、期末数

6.5.2.1.2

	2,661,964.43	1,643,996.55
	1,282,293.43	3,561,524.00
	3,505,594.96	1,835,573.95
	7,601,736.38	8,160,272.14
	5,038,921.06	8,561,314.72
	20,090,510.26	23,762,681.36

6.5.2.2 本年度已清算结束的信托项目个数、实收信托合计金额、加权平均实际年化收益率

6.5.2.2.1 本年度已清算结束的集合类、单一类资金信托项目和

财产管理类信托项目个数、实收信托金额、加权平均实际年化收益率

6.5.2.2.1

	164	5,643,161.98	7.42%
	121	4,368,625.70	7.65%
	45	1,180,954.97	9.14%

$$= \frac{\sum_{i=1}^n \frac{1}{2} + \frac{1}{2} + \dots + \frac{1}{2} + \frac{1}{2}}{\sum_{i=1}^n \frac{1}{2} + \frac{1}{2} + \dots + \frac{1}{2} + \frac{1}{2}} \times 100$$

6.5.2.2.2 本年度已清算结束的主动管理型信托项目个数、实收信托合计金额、加权平均实际年化收益率

6.5.2.2.2

	65	204,194.71	0.76%	2.37%
	22	1,401,131.00	2.38%	11.18%
	43	986,369.49	0.44%	6.77%
	59	3,287,461.57	1.98%	7.44%
	14	359,076.00	2.02%	9.85%

6.5.2.2.3 本年度已清算结束的被动管理型信托项目个数、实收信托合计金额、加权平均实际年化收益率

6.5.2.2.3

	4	57,656.09	0.27%	0.01%
	6	671,938.07	0.15%	16.62%
	12	577,583.47	0.19%	18.37%
	72	2,823,453.28	0.23%	8.09%
	33	823,878.97	0.15%	8.99%

6.5.2.3 本年度新增的集合类、单一类和财产管理类信托项目个数、实收信托合计金额

6.5.2.3

--	--	--

	104	7,997,146.47
	66	3,842,240.63
	43	5,726,061.68
	213	17,565,448.78
	112	5,471,607.55
	101	12,093,841.23

6.5.2.4 信托业务创新成果和特色业务有关情况

6.5.2.5 本公司履行受托人义务情况及因本公司自身责任而导致的信托资产损失情况

6.5.2.6 信托赔偿准备金的提取、使用和管理情况

49	5%
	20%
	10,848.03
78,822.61	

6.6 关联方关系及其交易的披露

6.6.1 关联交易方的数量、关联交易的总金额及关联交易的定价政策

6.6.1

--	--	--	--

	20	-45,941.32	2017
--	----	------------	------

6.6.2 关联交易方基本情况

				()	
			1 5 20 -23	1,150,000	
			3 3	1,000	
				500,000	
			39 A 1515	500,000	
			3 30 2 D-0605	10,000	
			A 201 1	5,000	
			211 302 368	5,000	
			A 201 1	10,000	
			3 30 2 D-0560	5,000	
				75,000	

			A 201 1		
			3 11 30	1,000	
			8 801 812	200	
			211 302 368	10,000	
			A 201 1	10,000	
			5475 2792	6,250	
			211 302 368	5,000	
			20 3 1 107	30,000	
			2	200,000	
			3 2 30 D-0851	10,000	
			203	200	

6.6.3 本公司与关联方的重大交易事项

6.6.3.1 固有财产与关联方关联交易

6.6.3.1

	265,852.51	1,338,539.40	1,312,086.15	292,305.77
		265.27	497.90	
	130,000.00	380,000.00	450,000.00	200,000.00
	6.75	2,090.91	5,114.90	62.17
	395,859.26	1,720,895.58	1,767,698.95	492,367.93

6.6.3.2 信托资产与关联方关联交易

6.6.3.2

	164,258.50	105,560.58	57,680.33	212,138.76
	0	13,187.18	0	0
	164,258.50	118,747.77	57,680.33	212,138.76

6.6.3.3 固有财产与信托财产相互交易

6.6.3.3

	239,353	223,100	462,453

6.6.3.4 信托项目之间相互交易

6.6.3.4

	711,688.38	-283,305.37	428,383.01

6.6.4 关联方逾期未偿还本公司资金的详细情况以及本公司为关联方担保发生或即将发生垫款的详细情况

6.7 会计制度的披露

2006 2 15

2014

,

7. 财务情况说明书

7.1 利润实现和分配情况

2017	362,075	280,538
	21,696	10,848
	16,339	

7.2 主要财务指标

7.2

	18.29%
	144.60
/	100%
/	

$$a(\quad) = \frac{a_0/2 + a_1 + a_2 + a_3 + a_4/2}{4}$$

7.3 对本公司财务状况、经营成果有重大影响的其他事项

,

8. 特别事项揭示

8.1 前五名股东报告期内变动情况及原因

8.2 董事、监事及高级管理人员变动情况及原因

8.2.1 董事变动情况及原因

8.2.2 监事变动情况及原因

8.2.3 高级管理人员变动情况及原因

8.2.3

		2017-01	

8.3 变更注册资本、变更注册地或公司名称、公司分立合并事项

1 2017 1

20

80

2 2017 10

20

100

3 2017 12

20

120

8.4 公司的重大诉讼事项

8.5 公司及其董事、监事和高级管理人员受到处罚的情况

8.6 银监会及其派出机构对公司检查后提出的整改意见及公司 整改情况

2017

8.7 本年度重大事项临时报告的简要内容、披露时间、所披露的 媒体

8.7

2017-1-20		2016	

		<p style="text-align: center;">2017 6 600,000</p> <p style="text-align: center;">800,000</p> <p>2017 1 19</p>	
2017-10-27		<p style="text-align: center;">2017</p> <p style="text-align: center;">2017 157 800,000</p> <p style="text-align: center;">1,000,000</p> <p>2017 10 26</p>	
2017-11-27		<p style="text-align: right;">2017</p> <p>2017-2021</p>	
2017-12-06			

		277 K0019H223010001 160028 0451-51023083	
2017-12-14		2017 2017 212 1,000,000 1,200,000 2017 12 12	

8.8 银监会及其省级派出机构认定的其他有必要让客户及相关利益人了解的重要信息

- 1 -
- 2 -
- 3
- 4
- 5

6

7