

中融国际信托有限公司

2016 年年度报告

# 目录

1. 重要提示.....	2
2. 公司概况.....	3
2.1 公司简介.....	3
2.2 组织结构.....	6
3. 公司治理.....	7
3.1 公司治理结构.....	7
3.2 公司治理信息.....	11
4. 经营管理.....	17
4.1 经营目标、方针、战略规划.....	17
4.2 所经营业务的主要内容.....	18
4.3 市场分析.....	19
4.4 内部控制.....	20
4.5 风险管理.....	24
4.6 净资本管理情况.....	32
4.7 企业社会责任.....	32
5. 报告期末及上一年度末的比较式会计报表.....	33
5.1 自营资产.....	33
5.2 信托资产.....	45
6. 会计报表附注.....	47
6.1 会计报表编制基准不符合会计核算基本前提的说明.....	47
6.2 重要会计政策和会计估计说明.....	47
6.3 或有事项说明.....	61
6.4 重要资产转让及其出售的说明.....	61
6.5 会计报表中重要项目的明细资料.....	61
6.6 关联方关系及其交易的披露.....	66
6.7 会计制度的披露.....	68
7. 财务情况说明书.....	68
7.1 利润实现和分配情况.....	68
7.2 主要财务指标.....	69
7.3 对本公司财务状况、经营成果有重大影响的其他事项.....	69
8. 特别事项揭示.....	69
8.1 前五名股东报告期内变动情况及原因.....	69
8.2 董事、监事及高级管理人员变动情况及原因.....	69
8.3 变更注册资本、变更注册地或公司名称、公司分立合并事项.....	70
8.4 公司的重大诉讼事项.....	70
8.5 公司及其董事、监事和高级管理人员受到处罚的情况.....	70
8.6 银监会及其派出机构对公司检查后提出的整改意见及公司整改情况.....	70
8.7 本年度重大事项临时报告的简要内容、披露时间、所披露的媒体.....	70
8.8 银监会及其省级派出机构认定的其他有必要让客户及相关利益人了解的重要信息.....	71

## 1. 重要提示

## 2. 公司概况

### 2.1 公司简介

#### 2.1.1 公司历史沿革

1987      2002    5

2002    139

2004

2007    7

2007    295

2010

11,700

32,500

58,000

2011

58,000

147,500

2011

2013

1    25

100,000

2013

1    29

160,000

2014    6

2013

117,370

322,630

440,000

2016 12 31 600,000

## 2.1.2 公司基本情况简介

1

2

ZHONGRONG INTERNATIONAL TRUST CO., LTD.

ZRT

3

4

33

150090

5

[www.zritc.com](http://www.zritc.com)

6

[zritc@zritc.com](mailto:zritc@zritc.com)

7

010-56679000

010-58878111

[zritc@zritc.com](mailto:zritc@zritc.com)

8

9

277

25

338

12

10

19

12

11



## 2.2 组织结构

2.2

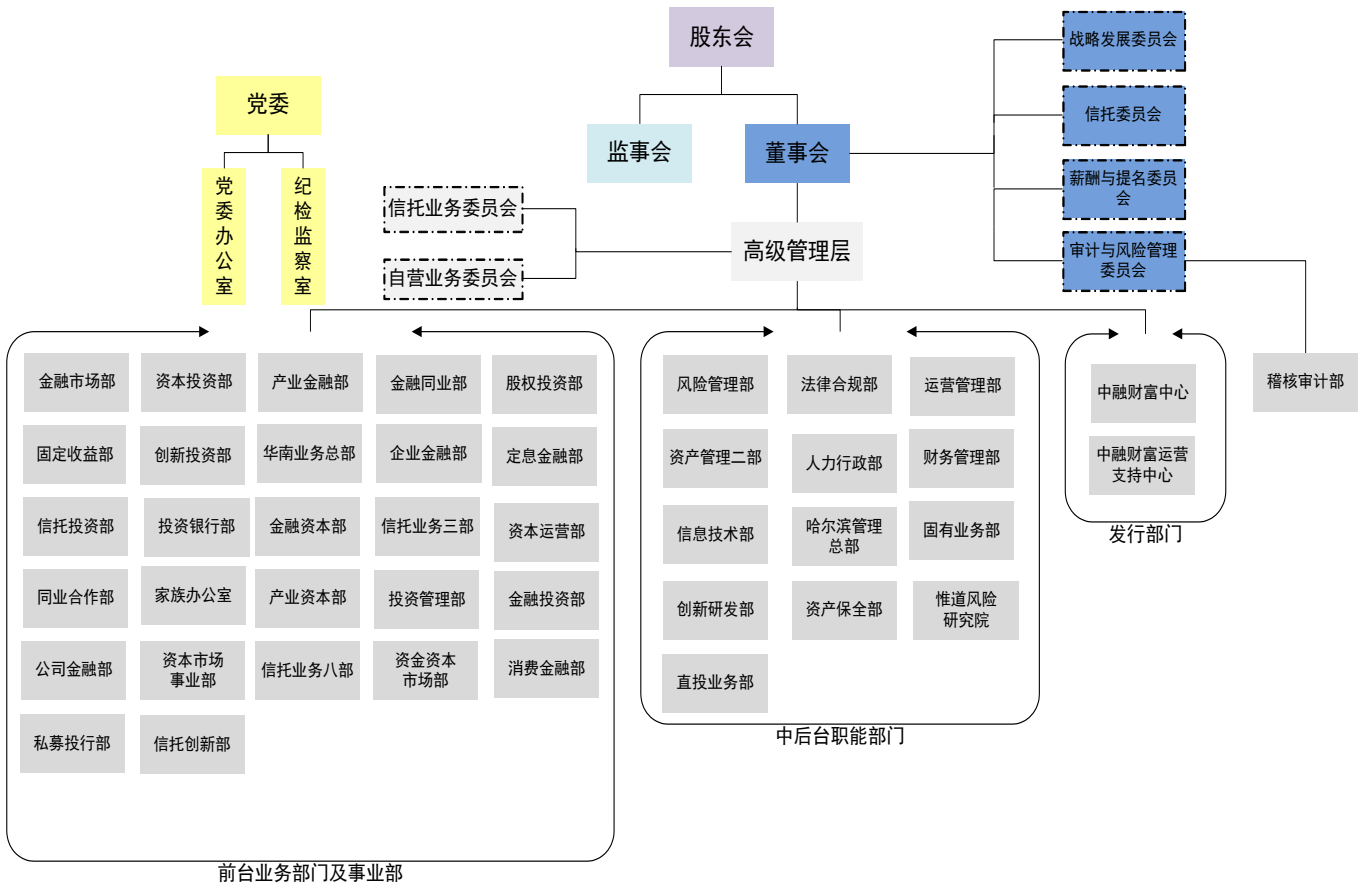

### 3. 公司治理

#### 3.1 公司治理结构

##### 3.1.1 股东

10%

3.1.1

	37.47%		70,413	8	
	32.99%		500,000	39 A 1515	
	21.54 %		500,000	172	

##### 3.1.2 董事、董事会及其下属委员会

3.1.2-1

			41	2016-3		37.47%
			55	2010-7		37.47%
			39	2015-12		37.47%
			44	2015-5		37.47%
			42	2015-1		21.54%

3.1.2-1

	2016 3
	2010 7



	2015 12
	2015 5 ( )
	2015 1

## 3.1.2-2

			45	2010-7	-	-
			52	2015-8	-	-

## 3.1.2-2

	2010 7
	2015 8

## 3.1.2-3



### 3.1.3 监事和监事会

3.1.3

			45	2016-3		32.99%
			47	2010-7		37.47%
			41	2016-3		-

3.1.3

	2016 3
	2010 7
	2010 3

### 3.1.4 高级管理人员

## 3.1.4

			44	2015-5	18		
			42	2013-6	19		
			36	2015-5	9		
			42	2010-2	14		
			47	2016-11	24		
			41	2011-10	11		
			32	2016-6	8		
			57	2010-6	8		
			42	2010-10	19		

## 3.1.4

	2015 5 ( )
	2013 6
	2015 5
	2010 2
	2016 11
	2011 10
	2016 6
	2010 6
	2010 10

## 3.1.5 公司员工

## 3.1.5

		2016		2015	
	25	76	3.92%	114	5.76%
	25 29	598	30.84%	693	35%
	30 39	1044	53.84%	958	48.38%
	40	221	11.40%	215	10.86%
		6	0.31%	10	0.51%
		601	31.00%	643	32.47%
		1136	58.59%	1112	56.16%
		183	9.44%	197	9.95%
		13	0.67%	18	0.91%
		18	0.72%	17	0.71%
		0	0	0	0
		974	50.23%	1167	58.94%
		951	49.05%	799	40.35%

+ 18 4 1939  
/ 1943

### 3.2 公司治理信息

#### 3.2.1 年度内召开股东会会议情况

6 2015

2016

1 2016 3 4 2016

2 2016 4 8 2015

2015 2015

3	2016	8	25	2016
		2016		2016
4	2016	10	24	2016
5	2016	11	14	2016
6	2016	12	29	2016

### 3.2.2 董事会及其下属委员会履行职责情况

#### 3.2.2.1 董事会履行职责情况

	16	2015	2016
1	2016	2	1
2	2016	3	4
3	2016	3	14

4 2016 3 28

5 2016 3 30

6 2016 4 8

2015

2015

7 2016 5 30

8 2016 6 4

9 2016 6 23

10 2016 8 15

11 2016 8 25

2016

2016

12 2016 10 24

2016

13 2016 11 11

14 2016 11 14

15 2016 12 15

16 2016 12 29

### 3.2.2.2 董事会下属委员会履行职责情况

1

2

2015

2016

2

3

2015

2016

3

6

2015

2016

4

3

2015

2016

### 3.2.2.3 独立董事履行职责情况

### 3.2.3 监事会履行职责情况

#### 3.2.3.1 监事会履职情况

4

(1) 2016 3 4

(2) 2016 3 14



(3) 2016 4 8

2015

2015

(4) 2016 8 25

2016

2016

### 3.2.3.2 监事会独立意见

### 3.2.4 高级管理人员履职情况

## 4. 经营管理

### 4.1 经营目标、方针、战略规划

#### 4.1.1 经营目标

----

----

----

----

#### 4.1.2 经营方针

#### 4.1.3 战略规划

2015-2017

## 4.2 所经营业务的主要内容

### 4.2.1 经营概况

2016

			2016
	8,584.72		256.51
2.68%	6,829.67	80.59%	
1,498.54	17.46%		67.96
128.10	113.28		159.01%
42.04			

### 4.2.2 信托业务

2016

PE

914

6,829.67

#### 4.2.2

	1,370,640.92	2.01%		4,995,322.62	7.31%
	15,400,637.20	22.55%		3,715,882.56	5.44%
	4,823,218.81	7.06%		5,530,981.22	8.10%
	24,591,308.80	36.01%		25,812,997.17	37.80%

	-	-		27,864,432.01	40.80%
	11,009,443.54	16.12%		377,111.31	0.55%
	11,101,477.62	16.25%			
	68,296,726.89	100.00%		68,296,726.89	100.00%

### 4.2.3 自营业务

#### 4.2.3

	1,110,018	43.27%			
	158,590	6.18%			
	408,651	15.93%		713,921	27.83%
	602,774	23.50%			
	0	0.00%		206,033	8.03%
	210,101	8.19%		1,645,171	64.14%
	74,991	2.92%			
	2,565,125	100.00%		2,565,125	100.00%

### 4.3 市场分析

#### 4.3.1 有利因素

2016

IPO

#### 4.3.2 不利因素

#### 4.4 内部控制

##### 4.4.1

4. 4. 2

4. 4. 2. 1

4. 4. 2. 2

### 4.4.3

19

22

,

#### 4.4.4 监督评价与纠正



## 4.5 风险管理

### 4.5.1 风险管理概况

#### 4.5.1.1 主要风险

#### 4.5.1.2 风险管理制度和流程

2016

#### 4.5.1.3 风险管理组织结构和职责划分

#### 4.5.2 风险状况

##### 4.5.2.1 信用风险状况

1	2016
	33.37%

2

	50%		
	3		
	5%		
11,823.58	67,974.57	2012	20
			754.58
	14,128.51		

#### 4.5.2.2 市场风险状况

2016 8.10%

#### 4.5.2.3 操作风险状况

#### 4.5.2.4 其他风险状况

#### 4.5.3 风险管理

##### 4.5.3.1 信用风险管理

#### 4.5.3.2 市场风险管理

—

	57	13	108
48			
NTSS			
	,		

#### 4.5.3.3 操作风险管理

#### 4.5.3.4 其他风险管理

1

2016 5



2

3

400

#### 4.6 净资本管理情况

	11,327,826,182	2
	847,973,199	
	6,276,200,278	
	-	
	7,124,173,477	
/	159.01%	100%
/	88.43%	40%

#### 4.7 企业社会责任

2014

2016

16 2009

A

## 5. 报告期末及上一年度末的比较式会计报表

### 5.1 自营资产

#### 5.1.1 会计师事务所审计意见全文

2017 8794

2016 12 31

2016

1

2

2016 12 31

2016

## 5.1.2 资产负债表

2016 12 31

	1				
	2	11,100,175,309.54	7,734,154,186.97	8,439,764,548.45	7,049,197,270.65
	3				
	4				
	5	4,086,514,116.41	6,152,546,921.81	2,658,525,081.24	5,439,249,734.85
	6				
	7				
	8	211,359,361.10	72,867,484.49	111,418,253.88	48,275,167.63
	9		3,268,431.79		
	10	38,653,417.99	45,007,209.28	25,800,617.60	43,119,585.83
	11	55,161,595.19	20,803,274.80	55,161,595.19	20,803,274.80
	12	580,723,657.90	236,423,826.64	71,325,557.56	60,104,751.44
	13	10,000,000.00	-	-	-
	14				
	15				
	16	700,000,000.00	-	-	-
	17	6,027,738,263.73	2,272,304,724.64	479,107,813.66	299,190,710.18
	18				
	19				
	20	2,101,008,100.38	1,647,720,018.19	6,020,669,051.38	3,004,282,272.06
	21				
	22	29,342,491.77	28,944,704.74	17,550,114.04	19,903,939.96
	23				
	24				
	25	37,659,773.29	32,914,011.88	32,757,142.27	29,676,079.90
	26				
	27				
	28	38,713,670.31	37,847,678.12	33,050,859.83	34,954,582.76
	29	634,195,455.49	567,014,719.73	617,711,686.22	572,897,132.77
	30				
	31				
	32	25,651,245,213.10	18,851,817,193.08	18,562,842,321.32	16,621,654,502.83

2016 12 31

	33				
	34	344,422,050.00	-	-	-
	35	1,300,000,000.00	1,700,000,000.00	1,300,000,000.00	1,700,000,000.00
	36				
	37				
	38				
	39	11,983,193.75	5,863,443.50	-	-
	40	31,157,205.58	72,640,391.61	17,107,474.02	24,067,446.57
	41				
	42				
	43	2,322,024,819.33	1,567,883,595.07	2,139,783,544.57	1,492,331,245.88
	44	649,811,872.81	498,498,749.54	554,510,062.36	451,760,798.85
	45	15,104,452.72	9,848,205.57	3,226,666.66	6,195,555.57
	46	1,200,000,000.00	600,000,000.00	1,200,000,000.00	600,000,000.00
	47	281,555,085.63	59,525,493.41	27,346,431.52	17,338,523.30
	48				
	49				
	50	4,990,614,182.88	1,441,923,043.85	-	-
	51				
	52	510,392,911.05	1,010,911,029.88	510,392,911.05	1,010,911,029.88
	53				
	54				
	55				
	56				
	57	11,657,065,773.75	6,967,093,952.43	5,752,367,090.18	5,302,604,600.05
	58				
	59	6,000,000,000.00	6,000,000,000.00	6,000,000,000.00	6,000,000,000.00
	60				
	61	234,521,087.48	232,131,386.16	234,337,068.07	230,706,386.16
	62	100,003,674.58	43,779,125.99	22,947,041.09	-132,253.73
	63	18,416,998.72	2,255,947.67	-	-
	64	1,304,531,098.36	1,068,059,563.20	1,304,531,098.36	1,068,059,563.20
	65	821,030,868.54	695,249,335.63	821,030,868.54	695,249,335.63
	66	4,800,581,900.77	3,431,444,594.38	4,427,629,155.08	3,325,166,871.52
	67	13,260,668,629.73	11,470,664,005.36	12,810,475,231.14	11,319,049,902.78
	68	733,510,809.62	414,059,235.29	-	-
	69	13,994,179,439.35	11,884,723,240.65	12,810,475,231.14	11,319,049,902.78
	70	25,651,245,213.10	18,851,817,193.08	18,562,842,321.32	16,621,654,502.83

## 5.1.3 利润表

2016

	1	6,796,129,794.71	6,587,819,030.25	5,522,997,950.59	5,976,694,710.85
	2	153,808,410.93	123,721,285.15	138,846,405.87	118,116,237.76
	3	203,723,549.80	216,267,396.27	188,761,544.74	210,662,348.88
	4	49,915,138.87	92,546,111.12	49,915,138.87	92,546,111.12
	5	3,958,391,779.71	4,617,699,794.68	3,774,414,525.89	4,424,055,218.55
	6	3,958,391,779.71	4,617,699,794.68	3,774,414,525.89	4,424,055,218.55
	7				
	8	954,041,915.46	201,771,770.58		
-	9	533,575,306.16	792,093,532.71	480,116,920.74	576,064,868.31
-	10	16,220,745.54	-33,067,269.52		-11,181,422.03
-	11	474,350.27	901,142.69	474,350.27	531,601.27
	12	1,179,617,286.64	884,698,773.96	1,129,145,747.82	869,108,206.99
	13	3,421,169,147.62	3,310,402,691.54	2,584,787,253.30	2,936,256,026.31
	14	118,835,852.43	324,089,716.19	101,297,686.06	303,876,966.78
	15	3,289,657,718.84	2,790,958,685.06	2,483,489,567.24	2,437,486,656.03
	16	12,624,255.60	194,892,403.50		194,892,403.50
	17	51,320.75	461,886.79		
	18	3,374,960,647.09	3,277,416,338.71	2,938,210,697.29	3,040,438,684.54
	19	158,123,401.70	98,929,053.04	126,401,051.38	88,285,203.19
	20	8,418,043.23	4,771,387.38	7,168,925.14	4,587,435.61
	21	3,524,666,005.56	3,371,574,004.37	3,057,442,823.53	3,124,136,452.12
	22	820,653,559.99	766,166,859.82	692,727,471.90	707,018,917.33
	23	2,704,012,445.57	2,605,407,144.55	2,364,715,351.63	2,417,117,534.79
	24	2,631,390,374.46	2,534,520,938.26	2,364,715,351.63	2,417,117,534.79
	25	72,622,071.11	70,886,206.29	-	-
	26	58,570,745.29	145,336,883.73	23,079,294.82	106,095,695.81
	27	56,224,548.59	149,652,458.52		

	28				
1.	29				
2.	30				
	31	56,224,548.59	149,652,458.52	23,079,294.82	106,095,695.81
1.	32				
2.	33	40,063,497.54	147,291,336.08	23,079,294.82	106,095,695.81
3.	34				
4.	35				
5.	36	16,161,051.05	2,361,122.44		
	37	2,346,196.70	-4,315,574.79		
	38	2,762,583,190.86	2,750,744,028.28	2,387,794,646.45	2,523,213,230.60
	39	2,687,614,923.05	2,684,173,396.78	2,387,794,646.45	2,523,213,230.60
*	40	74,968,267.81	66,570,631.50		



## 5.1.4 所有者权益变动表

2016

		1	2	3	4	5	6	7	8	9	10	11		
	1	6,000,000,000.00	-	232,131,386.16	-	43,779,125.99	-	1,068,059,563.20	695,249,335.63	3,431,444,594.38	-	11,470,664,005.36	414,059,235.29	11,884,723,240.65
	2	6,000,000,000.00	-	232,131,386.16	-	43,779,125.99	-	1,068,059,563.20	695,249,335.63	3,431,444,594.38	-	11,470,664,005.36	414,059,235.29	11,884,723,240.65
- )	3	-	-	2,389,701.32	-	56,224,548.59	-	236,471,535.16	125,781,532.91	1,369,137,306.39	-	1,790,004,624.37	319,451,574.33	2,109,456,198.70
	4					56,224,548.59				2,631,390,374.46		2,687,614,923.05	74,968,267.81	2,762,583,190.86
	5	-	-	2,389,701.32	-	-	-	-	-	-	-	2,389,701.32	247,625,965.79	250,015,667.11
1.	6											-	250,404,295.59	250,404,295.59
2.	7											-		-
3.	8											-		-
4.	9			2,389,701.32								2,389,701.32	-2,778,329.80	-388,628.48



4.	27											-		-
5	28									-		-		-
	29	6,000,000,000.00	-	234,521,087.48	-	100,003,674.58	-	1,304,531,098.36	821,030,868.54	4,800,581,900.77	-	13,260,668,629.73	733,510,809.62	13,994,179,439.35

2015

		:												
		14	15	16	17	18	19	20	21	22	23	24	25	26
	1	6,000,000,000.00	-	232,537,248.16	-	-105,873,332.53	-	826,347,809.72	554,401,639.06	2,179,483,106.17	-	9,686,896,470.58	118,488,603.79	9,805,385,074.37
	2	6,000,000,000.00	-	232,537,248.16	-	-105,873,332.53	-	826,347,809.72	554,401,639.06	2,179,483,106.17	-	9,686,896,470.58	118,488,603.79	9,805,385,074.37
- )	3	-	-	-405,862.00	-	149,652,458.52	-	241,711,753.48	140,847,696.57	1,251,961,488.21	-	1,783,767,534.78	295,570,631.50	2,079,338,166.28
	4					149,652,458.52				2,534,520,938.26		2,684,173,396.78	66,570,631.50	2,750,744,028.28
	5	-	-	-405,862.00	-	-	-	-	-	-	-	-405,862.00	229,000,000.00	228,594,138.00
1.	6											-	229,000,000.00	229,000,000.00
2.	7											-		-
3.	8											-		-



2.	25											-		-
3.	26											-		-
4.	27											-		-
5	28											-		-
	29	6,000,000,000.00	-	232,131,386.16	-	43,779,125.99	-	1,068,059,563.20	695,249,335.63	3,431,444,594.38	-	11,470,664,005.36	414,059,235.29	11,884,723,240.65

## 5.2 信托资产

### 5.2.1 信托项目资产负债汇总表

5.2.1( )

	2016 12 31	2015 12 31
	1,370,640.92	1,790,906.66
	4,823,218.81	6,449,452.64
	326,061.08	578,194.18
	1,258,396.79	938,067.99
	15,400,637.20	15,340,269.24
	24,591,308.80	17,807,904.67
	11,009,443.54	10,209,462.27
	14,384.61	10,916.76
	9,502,635.14	13,866,680.49
	68,296,726.89	66,991,854.90
	2,309.66	4,852.86
	7,176.15	9,009.11
	500,751.13	383,325.56
	773.72	1,376.86
	1,012,021.19	969,273.87
	701,913.76	-
	2,224,945.61	1,367,838.27
	65,464,127.76	62,383,798.62
	646,404.76	2,266,626.49
	-38,751.24	973,591.52
	66,071,781.28	65,624,016.63
	68,296,726.89	66,991,854.90

## 5.2.2 信托项目利润及利润分配汇总表

5.2.2( )

	2016	2015
	4,141,495.73	7,067,050.46
	1,580,719.49	2,106,861.54
	2,740,067.91	5,160,312.74
	-203,010.89	-217,230.99
	23,719.22	17,107.17
	708,943.77	1,257,124.80
	312,425.09	356,064.14
	27,727.68	34,613.77
	41,030.26	118,201.43
	168,117.07	285,333.80
	15,029.54	221,865.04
	144,614.13	241,046.61
	3,432,551.96	5,809,925.66
	648,868.45	2,074,994.34
	4,081,420.41	7,884,920.00
	973,591.52	731,707.43
	5,202,042.15	7,643,934.98
	5,240,793.39	6,670,343.46
	-38,751.24	973,591.52

## 6. 会计报表附注

### 6.1 会计报表编制基准不符合会计核算基本前提的说明

#### 6.1.1 会计报表不符合会计核算基本前提的事项

#### 6.1.2 纳入合并范围的主要子公司基本情况

6.1.2( )

1				150000	122000	100	
2				75000	75000	51	
3				30000	30000	51	
4				30000	30000	100	
5				4400	28083.78	100	
6				9451.10	7473.27	100	
7				10000	8000	100	
8				1000	1000	100	
9				5000	500	80	
10				5000	890	80	
11				10000	1000	80	
12				5000	1000	80	
13				10000	1000	80	
14				5000	500	80	
15				5000	500	80	
16				10000	500	80	

### 6.2 重要会计政策和会计估计说明

2006 2 15

2014

#### 6.2.1 计提资产减值准备的范围和方法

1.



1)

2)

3)

4)

5)

6)

(

)

1

2

2.

## 6.2.2 金融资产四分类的范围和标准

### 6.2.2.1 以公允价值计量且其变动计入当期损益的金融资产

6.2.2.2 持有至到期投资

6.2.2.3 贷款和应收款项

6.2.2.4 可供出售金融资产

6.2.3 交易性金融资产核算方法

#### 6.2.4 可供出售金融资产核算方法

#### 6.2.5 持有至到期投资核算方法

) (

( )

#### 6.2.6 股权投资核算方法

- 1.
- 1

( )

2

3

2.

,

,

,

,

,

,



2

5.

6.

### 6.2.7 固定资产计价和折旧方法

1.

2.



6.2.7

		%	%
	20 年	3	4.85
	5 年	3	19.4
	3-5 年	3	19.4-32.3
	3-5 年	3	19.4-32.3
	3-5 年	3	19.4-32.3

### 6.2.8 投资性房地产

### 6.2.9 无形资产计价及摊销政策

1.

2.

3.

4.

1

2

3

4

5

6. 2. 10 长期应收款的核算方法

6. 2. 11 长期待摊费用的摊销政策

### 6.2.12 合并会计报表的编制方法

33

### 6.2.13 收入确认原则和方法

1.

2.

1

90

2

3.

## 6. 2. 14 所得税的会计处理方法

6.2.15 根据信托合同规定的计提方法、计提标准确认应由信托项目承担的受托人报酬

6.2.16 会计政策变更情况

6.3 或有事项说明

6.4 重要资产转让及其出售的说明

6.5 会计报表中重要项目的明细资料

6.5.1 自营资产经营情况

6.5.1.1 按信用风险五级分类结果披露信用风险资产的期初数、期末数

6.5.1.1( )

	811,252					811,252		
	1,268,607					1,268,607		

= + +

6.5.1.2 各项资产减值损失准备的期初、本期计提、本期转回、本期核销、期末数

6.5.1.2

	0	0	0	0	0
	0	0	0	0	0

	0	0	0	0	0
	0	0	0	0	0
	19,489	0	0	0	19,489
	0	0	0	0	0
	0	0	0	0	0
	47	1,262	0	0	1,309

6.5.1.3 自营股票投资、基金投资、债券投资、股权投资等投资业务的期初数、期末数

6.5.1.3

	19,699.37	635,181.33	-	164,772.00
	61,653.38	652,267.67	-	210,100.81

6.5.1.4 前五名的自营长期股权投资的企业名称、占被投资企业权益的比例、主要经营活动及投资收益情况

6.5.1.4

		13.04%	11,224.04
		9.90%	4,210.45
		3.33%	-
-	3	15.46%	18.12
		49.00%	230.57

6.5.1.5 前五名的自营贷款的企业名称、占贷款总额的比例和还款情况

6.5.1.6 表外业务的期初数、期末数；按照代理业务、担保业务和其他类型表外业务分别披露

6.5.1.6

--	--	--

	0	0
	0	0
	0	0
	0	0

### 6.5.1.7 公司当年的收入结构

6.5.1.7

	395,839	56.92%
	376,429	54.13%
		0.00%
	15,381	2.21%
	117,962	16.96%
	105,251	15.13%
	95,404	13.72%
	54,980	7.91%
	16,694	2.40%
	1,622	0.23%
	36,664	5.27%
	47	0.01%
	15,812	2.27%
	695,425	100.00%

### 6.5.2 披露信托资产管理情况

#### 6.5.2.1 信托资产的期初数、期末数

6.5.2.1

	38,869,737.39	45,436,914.85
	19,282,920.60	17,355,405.09
	8,839,196.91	5,504,406.95
	66,991,854.90	68,296,726.89

#### 6.5.2.1.1 主动管理型信托业务的信托资产期初数、期末数

6.5.2.1.1



	3,777,089.67	2,869,016.79
	5,732,412.56	5,285,076.17
	18,162,880.24	24,391,601.58
	13,013,276.44	15,191,561.86
	5,164,720.82	468,960.23
	45,850,379.73	48,206,216.63

#### 6.5.2.1.2 被动管理型信托业务的信托资产期初数、期末数

6.5.2.1.2

	3,500,476.51	2,661,964.43
	1,198,087.34	1,282,293.43
	4,749,672.80	3,505,594.96
	8,018,762.42	7,601,736.38
	3,674,476.09	5,038,921.06
	21,141,475.17	20,090,510.26

#### 6.5.2.2 本年度已清算结束的信托项目个数、实收信托合计金额、加权平均实际年化收益率

##### 6.5.2.2.1 本年度已清算结束的集合类、单一类资金信托项目和财产管理类信托项目个数、实收信托金额、加权平均实际年化收益率

6.5.2.2.1

	323	8,223,142.08	5.77%
	181	6,414,748.79	7.83%
	380	5,197,871.93	8.36%

$$= \frac{\sum_{i=1}^n \text{实收信托金额}_i}{\sum_{i=1}^n \text{信托项目个数}_i} \times 100\%$$

##### 6.5.2.2.2 本年度已清算结束的主动管理型信托项目个数、实收

### 信托合计金额、加权平均实际年化收益率

6.5.2.2.2

	179	711,123.92	0.75%	1.14%
	23	1,505,896.84	2.85%	10.53%
	27	555,025.60	0.99%	-1.29%
	94	4,874,071.82	3.77%	9.65%
	330	2,204,311.01	1.44%	10.29%

### 6.5.2.2.3 本年度已清算结束的被动管理型信托项目个数、实收信托合计金额、加权平均实际年化收益率

6.5.2.2.3

	4	39,882.84	0.18%	14.74%
	11	701,350.00	0.52%	9.94%
	42	1,093,819.47	0.89%	10.00%
	124	5,156,720.38	0.45%	7.63%
	50	2,993,560.92	0.15%	6.98%

### 6.5.2.3 本年度新增的集合类、单一类和财产管理类信托项目个数、实收信托合计金额

6.5.2.3

	114	10,732,271.56
	81	5,917,542.29
	17	3,201,110.64
	212	19,850,924.49
	144	13,658,618.33
	68	6,192,306.16

### 6.5.2.4 信托业务创新成果和特色业务有关情况

6.5.2.5 本公司履行受托人义务情况及因本公司自身责任而导致的信托资产损失情况

6.5.2.6 信托赔偿准备金的提取、使用和管理情况

	49		5%
		20%	
		11,823.58	
67,974.57			

6.6 关联方关系及其交易的披露

6.6.1 关联交易方的数量、关联交易的总金额及关联交易的定价政策

6.6.1

	12	1,836,651.89	2016

6.6.2 关联交易方基本情况

			1 201 A	75,000	

			1 201	9 1150,000	
			211 302 368	10,000	
			1 201	A 10,000	
			3 2 268	150,000	

### 6.6.3 本公司与关联方的重大交易事项

#### 6.6.3.1 固有财产与关联方关联交易

##### 6.6.3.1

	608,461	131,317	370,493	369,285
		310		
	170,000	280,765	235,000	124,235
	778,461	412,393	605,493	493,520

#### 6.6.3.2 信托资产与关联方关联交易

##### 6.6.3.2

	4,870.00	-	-	4,870.00
	-	156,058.50	-	156,058.50
	-	-	-	-

	-	-	-	-
	-	-	-	-
	-	515.33	-	515.33
	4,870.00	156,573.83	-	161,443.83

### 6.6.3.3 固有财产与信托财产相互交易

6.6.3.3

	0	235,000.00	235,000.00

### 6.6.3.4 信托项目之间相互交易

6.6.3.4

	51,617.21	660,071.17	711,688.38

6.6.4 关联方逾期未偿还本公司资金的详细情况以及本公司为关联方担保发生或即将发生垫款的详细情况

## 6.7 会计制度的披露

2006 2 15

2014

## 7. 财务情况说明书

### 7.1 利润实现和分配情况

2016	352,467	270,401
23,647		755
11,824		

## 7.2 主要财务指标

7.2

	21.08%
	140.10
/	100%
/	

$$a(\quad) = a_0/2 + a_1 + a_2 + a_3 + a_4/2 \quad /4$$

## 7.3 对本公司财务状况、经营成果有重大影响的其他事项

2016

1

3.33%

## 8. 特别事项揭示

### 8.1 前五名股东报告期内变动情况及原因

### 8.2 董事、监事及高级管理人员变动情况及原因

#### 8.2.1 董事变动情况及原因

8.2.1

		2016-3	2016

#### 8.2.2 监事变动情况及原因

		2016-3	2016
		2016-3	2016

### 8.2.3 高级管理人员变动情况及原因

8.2.3

		2016-8	

### 8.3 变更注册资本、变更注册地或公司名称、公司分立合并事项

### 8.4 公司的重大诉讼事项

### 8.5 公司及其董事、监事和高级管理人员受到处罚的情况

### 8.6 银监会及其派出机构对公司检查后提出的整改意见及公司 整改情况

2016 10

### 8.7 本年度重大事项临时报告的简要内容、披露时间、所披露的 媒体

2016-4-15			

**8.8 银监会及其省级派出机构认定的其他有必要让客户及相关利益人了解的重要信息**

1

2

3

4

5

6